

## ALUR REGISTRASI

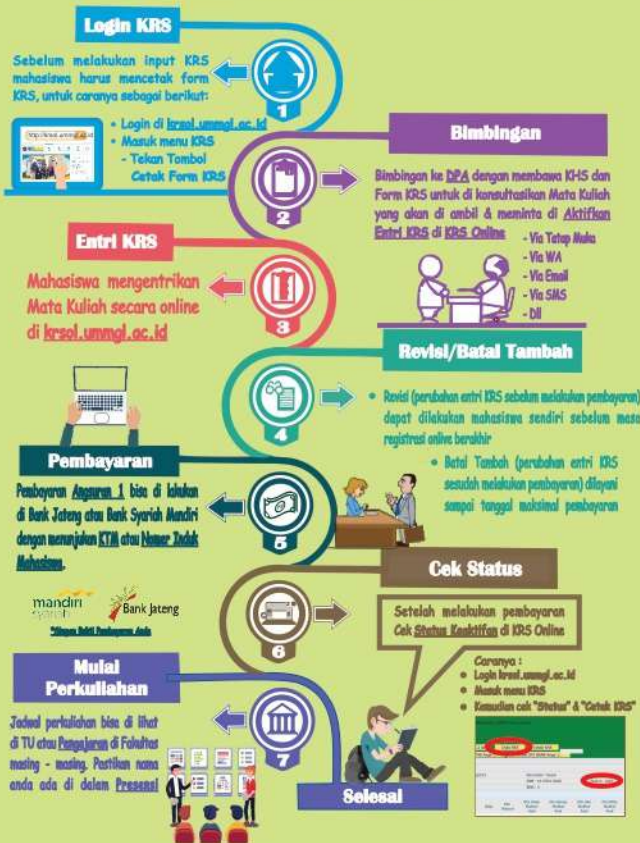

### FASILITAS

- Perpustakaan
- Pusat Bahasa Asing
- Pusat Komputer
- Pusat Pembinaan dan Pengembangan Studi Islam
- Pusat Pengembangan Manajemen dan Akuntansi
- Pusat Konsultasi Pengembangan Pendidikan Islam
- Lembaga Konsultasi dan Bantuan Hukum
- Lembaga Penelitian, Pengembangan dan Pengabdian Masyarakat
- Klinik Pratama
- Laboratorium Alamiah Dasar (Kimia dan Fisika)
- Laboratorium Proses Produksi
- Laboratorium Perancangan Sistem Kerja Ergonomi
- Laboratorium Pecepatan dan Autobody
- Laboratorium Motor Bensin dan Motor Diesel

### PENDUKUNG

- Laboratorium Pendingin
- Laboratorium Pemrograman
- Laboratorium Multimedia
- Tempat Uji Kompetensi
- Laboratorium Micro Teaching
- Laboratorium Internet
- Laboratorium Akuntansi
- Laboratorium Keperawatan
- Laboratorium Farmasi
- Laboratorium Analisa Data
- Laboratorium Psikodiagnostik
- Laboratorium Eksperimen
- Laboratorium Konseling
- Laboratorium Perkembangan
- Laboratorium Produksi TV
- Laboratorium Editing
- Laboratorium Multimedia
- Laboratorium Fotografi

### PROGRAM STUDI PILIHAN

PROGRAM PASCASARJANA / MAGISTER		
Manajemen Pendidikan Islam	S-2	Terakreditasi B
PROGRAM SARJANA DAN PROFESI		
Manajemen	S-1	Terakreditasi B
Akuntansi	S-1	Terakreditasi B
Ilmu Hukum	S-1	Terakreditasi A
Hukum Ekonomi Syari'ah/Mu'amalah	S-1	Terakreditasi A
Teknik Industri	S-1	Terakreditasi B
Teknik Informatika	S-1	Terakreditasi B
Ilmu Keperawatan	S-1	Terakreditasi B
Farmasi	S-1	Terakreditasi B
Psikologi	S-1	Terakreditasi
Ilmu Komunikasi	S-1	Terakreditasi Baik
Profesi Ners	Profesi	Terakreditasi B
PROGRAM SARJANA PENDIDIKAN		
Bimbingan dan Konseling	S-1	Terakreditasi B
Pendidikan Guru PAUD	S-1	Terakreditasi B
Pendidikan Guru SD	S-1	Terakreditasi A
Pendidikan Agama Islam	S-1	Terakreditasi A
Pendidikan Guru MI	S-1	Terakreditasi A
PROGRAM VOKASI		
Teknologi Informasi	D-3	Terakreditasi A
Mesin Otomotif	D-3	Terakreditasi A
Keperawatan	D-3	Terakreditasi A
Farmasi	D-3	Terakreditasi B

**Kampus I :**  
Jl. Tidar No. 21 Magelang 56126  
**Kampus II :**  
Jl. Mayjend Bambang Soegeng Km 5  
Mertoyudan Magelang 56172  
Telp. (0293) 325945 Fax. (0293) 325554

Hotline UNIMMA : 0851 0763 0003  
Hotline PMB : 0895 2992 5555  
Hotline PMB II : 0812 2773 8282  
Hotline Akademik : 0895 3913 7288 2



[unimma\\_id](https://www.instagram.com/unimma_id)

[unimma.id](https://www.facebook.com/unimma.id)

<https://unimma.ac.id>

# KALENDER AKADEMIK 2021/2022

SK Rektor Nomor : 131/KEP/II.3.AU/F/2021 Tanggal 28 Juli 2021

## SEMESTER GASAL

### SEPTEMBER 2021

Ahd	Sn	Sls	Rb	Kms	Jmt	Sbt
			1	2	3	4
5	6	7	8	9	10	11
12	13	14	15	16	17	18
19	20	21	22	23	24	25
26	27	28	29	30		

### OKTOBER 2021

Ahd	Sn	Sls	Rb	Kms	Jmt	Sbt
					1	2
3	4	5	6	7	8	9
10	11	12	13	14	15	16
17	18	19	20	21	22	23
24	25	26	27	28	29	30
31						

19 : Maulid Nabi Muhammad SAW

### NOVEMBER 2021

Ahd	Sn	Sls	Rb	Kms	Jmt	Sbt
	1	2	3	4	5	6
7	8	9	10	11	12	13
14	15	16	17	18	19	20
21	22	23	24	25	26	27
28	29	30				

### MARET 2022

Ahd	Sn	Sls	Rb	Kms	Jmt	Sbt
		1	2	3	4	5
6	7	8	9	10	11	12
13	14	15	16	17	18	19
20	21	22	23	24	25	26
27	28	29	30	31		

3 : Hari Raya Nyepi

## SEMESTER GENAP

### APRIL 2022

Ahd	Sn	Sls	Rb	Kms	Jmt	Sbt
					1	2
3	4	5	6	7	8	9
10	11	12	13	14	15	16
17	18	19	20	21	22	23
24	25	26	27	28	29	30

15 : Wafat Isa Al-Masih

### MEI 2022

Ahd	Sn	Sls	Rb	Kms	Jmt	Sbt
1	2	3	4	5	6	7
8	9	10	11	12	13	14
15	16	17	18	19	20	21
22	23	24	25	26	27	28
29	30	31				

1 : Hari Buruh Internasional  
2 - 3 : Hari Raya Idul Fitri  
16 : Hari Raya Waisak  
26 : Kenaikan Yesus Kristus

### DESEMBER 2021

Ahd	Sn	Sls	Rb	Kms	Jmt	Sbt
			1	2	3	4
5	6	7	8	9	10	11
12	13	14	15	16	17	18
19	20	21	22	23	24	25
26	27	28	29	30	31	

25 : Hari Raya Natal

### JANUARI 2022

Ahd	Sn	Sls	Rb	Kms	Jmt	Sbt
						1
2	3	4	5	6	7	8
9	10	11	12	13	14	15
16	17	18	19	20	21	22
23	24	25	26	27	28	29
30	31					

1 : Tahun Baru Masehi 2022

### FEBRUARI 2022

Ahd	Sn	Sls	Rb	Kms	Jmt	Sbt
		1	2	3	4	5
6	7	8	9	10	11	12
13	14	15	16	17	18	19
20	21	22	23	24	25	26
27	28					

1 : Tahun Baru Imlek  
28 : Isra' Mi'raj Nabi Muhammad SAW

### JUNI 2022

Ahd	Sn	Sls	Rb	Kms	Jmt	Sbt
			1	2	3	4
5	6	7	8	9	10	11
12	13	14	15	16	17	18
19	20	21	22	23	24	25
26	27	28	29	30		

1 : Hari Lahir Pancasila

### JULI 2022

Ahd	Sn	Sls	Rb	Kms	Jmt	Sbt
					1	2
3	4	5	6	7	8	9
10	11	12	13	14	15	16
17	18	19	20	21	22	23
24	25	26	27	28	29	30
31						

9 : Hari Raya Idul Adha  
30 : Tahun Baru Hijriyah

### AGUSTUS 2022

Ahd	Sn	Sls	Rb	Kms	Jmt	Sbt
	1	2	3	4	5	6
7	8	9	10	11	12	13
14	15	16	17	18	19	20
21	22	23	24	25	26	27
28	29	30	31			

17 : Hari Proklamasi Kemerdekaan RI

## SEMESTER GASAL 2021/2022

30 Juli 2021	batas akhir Matakuliah yang akan ditawarkan (Fix) masuk sistem
20 Agustus 2021	batas akhir Jadwal terupload di WEB Fakultas
10 September 2021	batas akhir Jadwal terupload di SIMAK
10 September 2021	batas akhir Surat Permohonan Dosen Pengampu masuk akademik

23 - 30 Agustus 2021	Registrasi (online)
2 September 2021	Batas pembayaran angsuran 1
3 September 2021	Batas dicutikan
13 September - 12 November 2021	Kuliah sebelum ATS
5 November 2021	Batas pembayaran angsuran 2
15 - 19 November 2021	ATS
22 November - 14 Januari 2022	Kuliah setelah ATS
17 - 23 Januari 2022	AAS
2 Februari 2022	Batas Dosen input nilai ke sistem
5 Februari 2022	Batas Validasi Kaprodi

## KELULUSAN DAN WISUDA 76

25 Februari 2022	Batas Yudicium Kelulusan Gasal 2021/2022
4 Maret 2022	Batas penyerahan data lulusan dan SK Yudicium ke akademik
1 - 10 Maret 2022	Pendaftaran Wisuda ke 76
16 April 2022	Wisuda 76

## Laporan Feeder (PDDIKTI)

14 September - 14 Oktober 2021	hasil (Semester Genap 2020/2021)
14 September - 14 Oktober 2021	rencana (Semester Gasal 2021/2022)
14 Maret - 14 April 2022	hasil (Semester Gasal 2021/2022)
14 Maret - 14 April 2022	rencana (Semester Genap 2021/2022)

\*) Hari Libur Nasional atau yang lain yang belum tercantum mengikuti ketentuan Pemerintah/Universitas  
PKK MABA : Pangelan Kehidupan Kampus bagi Mahasiswa Baru

No. Dokumen : PM-UMM-06-09/L1	Nama Dokumen : Surat Keputusan Rektor
Tanggal Terbit : 19 Mei 2010	No. Revisi : 0
	Hal. : 2dari 2

## SEMESTER GENAP 2021/2022

31 Desember 2021	batas akhir Matakuliah yang akan ditawarkan (Fix) masuk sistem
25 Februari 2022	batas akhir Jadwal terinput di sistem
25 Februari 2022	batas akhir Surat Permohonan Dosen Pengampu masuk akademik

7 - 14 Februari 2022	Registrasi (online)
17 Februari 2022	Batas pembayaran angsuran 1
18 Februari 2022	Batas dicutikan
1 Maret - 22 April 2022	Kuliah sebelum ATS
14 April 2022	Batas pembayaran angsuran 2
25 - 29 April 2022	ATS
9 Mei - 1 Juli 2022	Kuliah setelah ATS
8 Juli 2022	AAS
19 Juli 2022	Batas Dosen input nilai ke sistem
22 Juli 2022	Batas Validasi Kaprodi

## KELULUSAN DAN WISUDA 77

29 Juli 2022	Batas Akhir Yudicium Kelulusan Semester Genap 2021/2022
5 Agustus 2022	Batas Akhir Data Lulusan dan SK Yudicium masuk Akademik
8 - 16 Agustus 2022	Pendaftaran Wisuda 77
24 September 2022	Wisuda 77

## Laporan Feeder (PDDIKTI)

14 September - 14 Oktober 2022	hasil (Semester Genap 2021/2022)
14 September - 14 Oktober 2022	rencana (Semester Gasal 2022/2023)

PKK MABA 2021	
6 Agustus 2021	Technical Meeting Tahap 1
9 - 13 Agustus 2021	Pelaksanaan Tahap 1 (reguler yang DU sampai tanggal 30 Juli 2021)
3 September 2021	Technical Meeting Tahap 2
4 - 5 September 2021	Pelaksanaan Tahap 2 (reguler yang DU tanggal 1 - 27 Agustus 2021, dan semua paralel)
3 Januari 2022	Pendaftaran PMB 2022

PKK MABA 2022	
5 Agustus 2022	Technical Meeting Tahap 1
8 - 12 Agustus 2022	Pelaksanaan Tahap 1 (reguler yang DU sampai tanggal 30 Juli 2022)
2 September 2022	Technical Meeting Tahap 2
3 - 4 September 2022	Pelaksanaan Tahap 2 (reguler yang DU tanggal 1 - 31 Agustus 2022, dan semua paralel)
3 Januari 2023	Pendaftaran PMB 2023
31 Agustus 2022	MILAD UMM KE 58